LA CHEVRE DE LORRAINE NEWSLETTER

N°16

BULLETIN N°16

mars 2023

Association des amis de la Chèvre de Lorraine

Edition spéciale : Salon International de l'Agriculture 2023

Découvrez le reportage-photo de notre présence au SIA !

Texte de André POINSARD
Mise en page de Fanny PERRIN

Après plus d'une semaine passée au Salon de l'Agriculture à Paris où nous avons pu largement présenter la chèvre de Lorraine dans un magnifique écrin, à un public varié, attentif et très nombreux, nous voulions par cette *« Newsletter Spéciale Salon »* vous faire partager cette enrichissante expérience à laquelle ont participé Alexandre, Stefan, Fanny et André.

A notre arrivée à Paris, en particulier au salon, tout est XXL, les chiffres parlent d'eux même : 22 ha de hall couvert, 615 000 visiteurs cette année, 4000 animaux présents et parmi tout cela 30 caprins dont 2 magnifiques spécimen de la chèvre de Lorraine appartenant à William ROULEAU. Merci William !

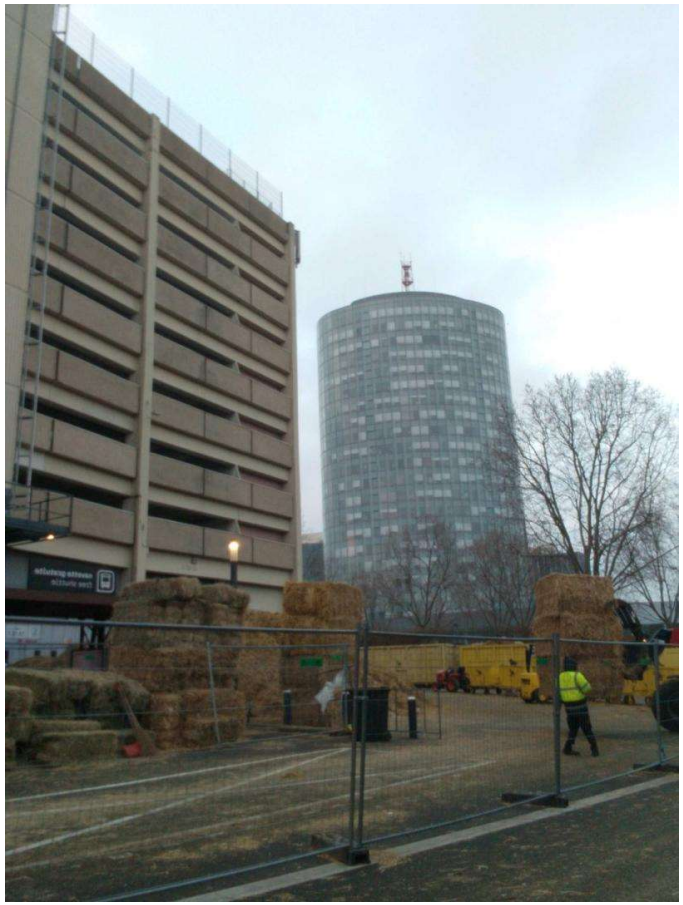

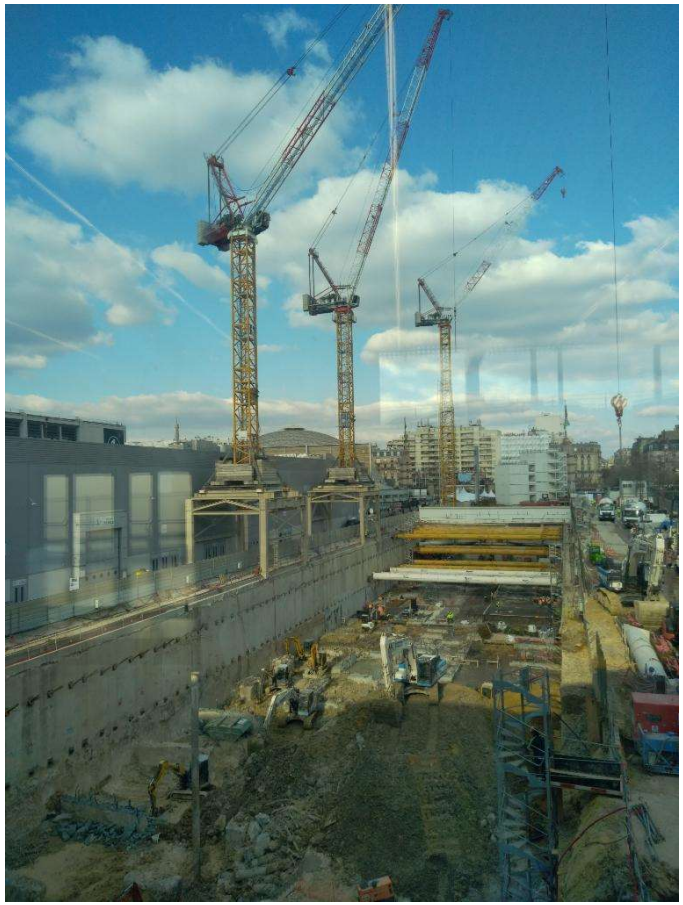

6
ÉQUINS - ASINS
CONCOURS GÉNÉRAL AGRICOLE DES ANIMAUX
ur de Bonbon

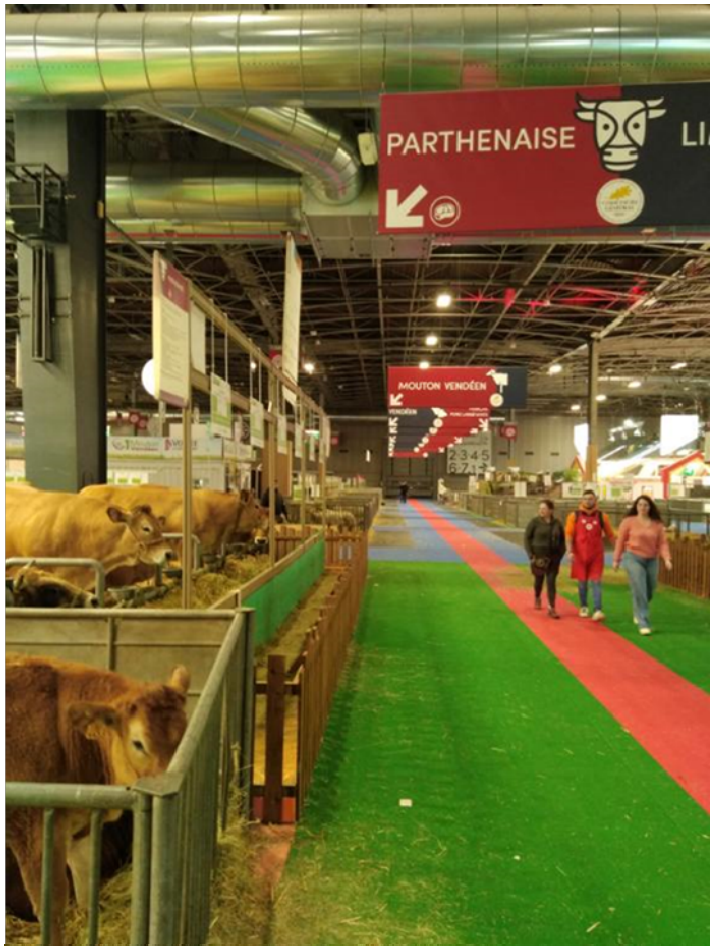
PARTHENAISE
MOUTON VENDÉEN

Nos 2 représentants caprins sont partis de Nancy Pixérécourt (où Cécile OSWALD les avait accueillis et choyés dès le jeudi 23/02), le vendredi 24/02 à 4h du matin pour rejoindre Chaumont et embarqués en compagnie des Merinos de l'Est, dans un camion des transports MAIGRET, grâce au soutien de Joseph REMILLON. Merci à Joseph et aussi à Laurent KELLER, technicien ovin à la Chambre d'Agriculture 54. Ils sont arrivés au Salon le vendredi dans l'après midi.

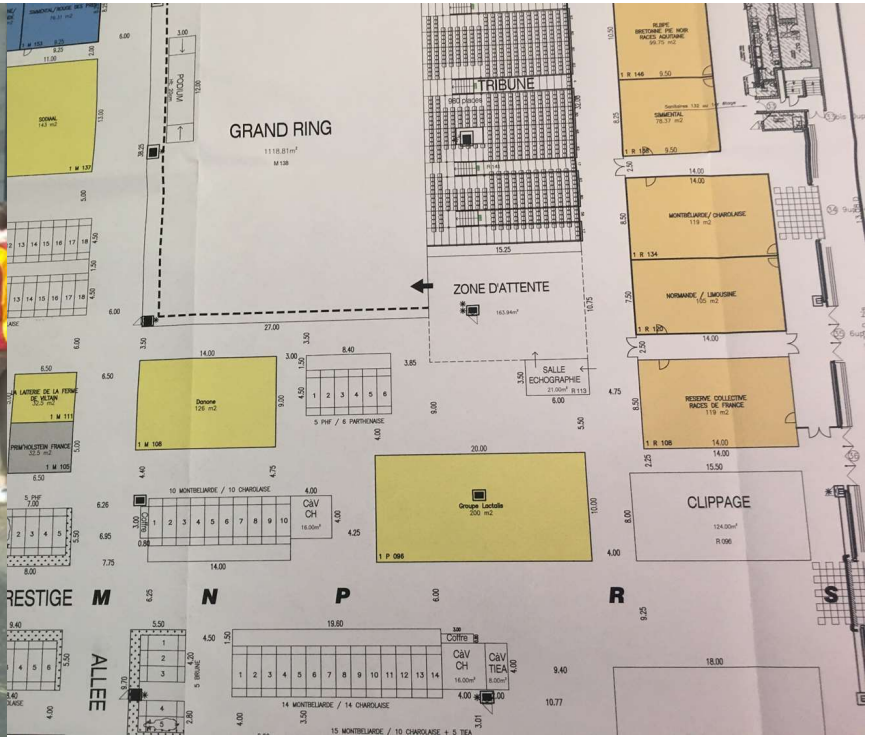

Après contrôles sanitaires et administratifs, les animaux ont été dirigés vers leur lieu d'accueil grâce aux bons soins de Jérome JUBERT – responsable de la ferme du lycée agricole de Pixérécourt (Merci à lui !) dans le très grand Hall 1 dédié à l'ensemble de tous les ruminants.

Ils ont rejoint les chèvres Angora ainsi que les chèvres des Fossés.
Et c’est parti pour 10 jours de présentation, de participations multiples
et de figuration au sein de la plus grande ferme de France.

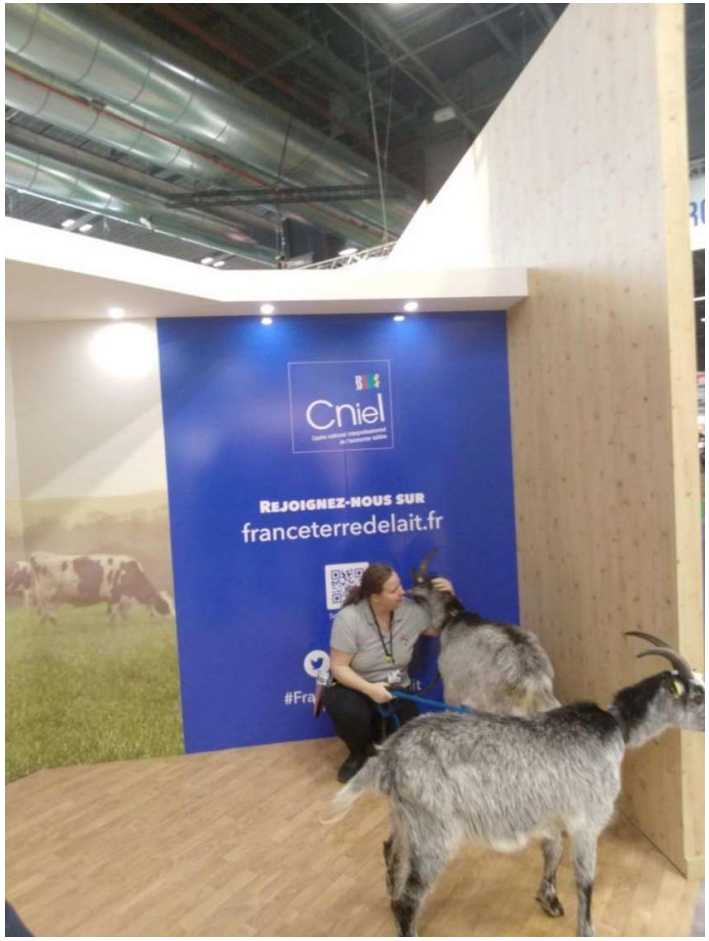

ROUGE FLAMANDE
Nord

Les chèvres
sur un plateau

L'agriculture française et l'Union européenne

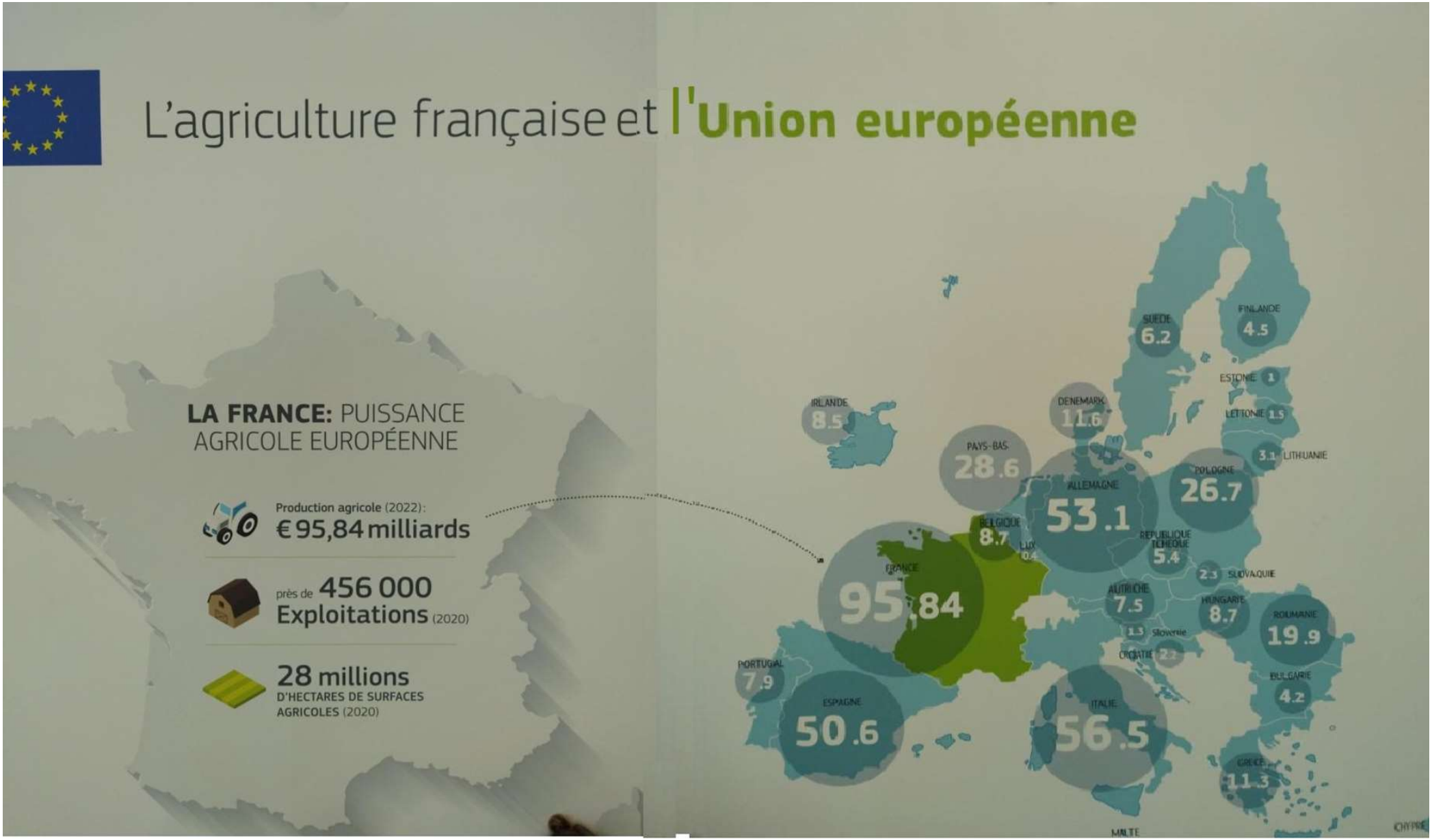

Notre petite équipe est accueillie sur le stand de CAPGENES dans l'enceinte de la grande famille des produits laitiers

Tout au long de leur séjour, nos jeunes mâles ainsi que tous les autres caprins ont été choyés et nourris par Thomas DAUBARD, soigneur à l'occasion du Salon, habituellement technicien faisant du contrôle de performance ovin dans son département de Haute Loire.

Pierre MARTIN directeur de CAPGENES, que nous remercions pour sa gentillesse et le sympathique accueil qu'il nous a réservé
ainsi qu'Adeline JACQUES, étudiante en master de biologie végétale,
étaient présents à nos côtés durant le Salon,
ainsi que d'autres membres du staff CAPGENES.

Les
fromages
de chèvre

LES PRODUITS LAITIERS
Capgenes
Capgenes
Morisset

ÉCOPÂTURA
LA CHÈVRE DE LORRAINE SORT DE L'OUBLI

GASCONNE DES PYRÉNÉES
ROUGE DES PRÉS
BAZADAISE
LIMOUSINE

Côté éleveurs, étaient présents également :
Jacky AMIOT : président de l'Association de Sauvegarde et de Promotion des chèvres des Fossés
Alain DIVO : président de la Fédération Française d'écopaturage et d'écopastoralisme
et les représentants des éleveurs de chèvres Angora fédérés autour de deux structures et faisant traiter leur laine par une SICA.
Delphine DUCLOS au stand de l'IDELE était également de la partie.

Une bonne semaine au Salon de l'Agriculture nous a permis de mettre notre belle chèvre en avant :

- présentation aux délégations étrangères sur un ring spécifique de l'ensemble des petits ruminants le mardi 28 février

- présentation des races caprines le mercredi 1er mars

- présentation à l'occasion de la remise des trophées Gènes Avenir le mercredi 1er mars

- participation au Grand Défilé des animaux le samedi 4 mars

- présentation des races à faible effectif sous l'égide de la FFécopâturage le samedi 4 mars

Présentation aux ministères étrangers
Mardi 28 février 2023
Ring de Présentation
Chaine YouTube Concours Général Agricole
les 6 premières minutes

Présentation des races caprines avec Capgènes
Mercredi 1er mars 2023
Ring ovins et caprins
Chaine YouTube Concours Général Agricole
à partir de 1:32:22

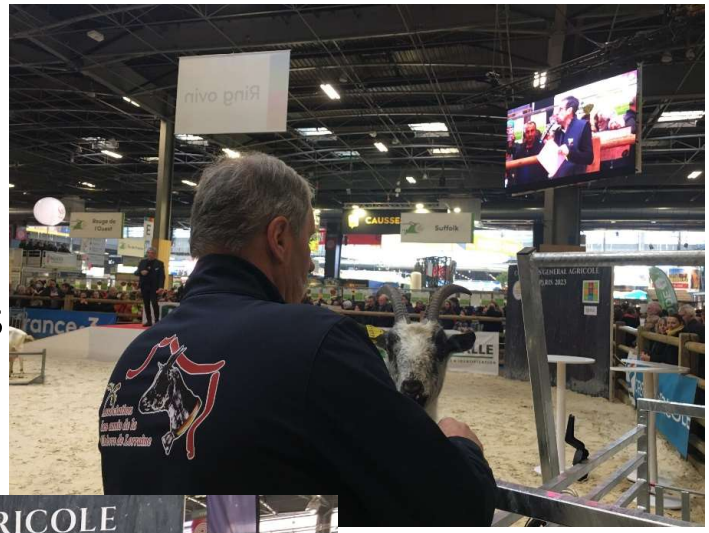

Trophée Gènes Avenir avec Capgènes
Mercredi 1er mars 2023
Ring ovins et caprins
Chaine YouTube Concours Général Agricole
à partir de 6:30:55

Grand Défilé
Samedi 4 mars 2023
Grand Ring
Chaine YouTube Concours Général Agricole
à partir de 6:00:20

Présentation des races petits effectifs
avec FFécopaturage
Samedi 4 mars 2023
Ring ovins et caprins
Chaine YouTube Concours Général Agricole
à partir de 7:44:43

Mais pas que, car à la ronde des animaux s'est ajouté la ronde des bipèdes de tous poils et de tous genres, à commencer par :

la ronde des Présidents

- Emmanuel MACRON
- François HOLLANDE
- Jean LASSALLE (candidat proche des valeurs paysannes)
- Franck LEROY Président de la Région Grand Est
  accompagné de la vice-présidente Agriculture-viticulture-forêt
  Béatrice MOREAU avec leur staff
- Florent COMPELLO ; président de l'organisme de sélection de la race Vosgienne,
  que nous remercions pour avoir amené jusqu'à nous les élus de la Région.

Association
des amis de la
Chèvre de Lorraine

Association
des amis de la
Chèvre de Lor

PÂTURAGE

LES PRODUITS LAITIERS
Morisset

Parmi nos visiteurs, nous ne manquerons pas de signaler le passage de Guido RYCHEN qui montre tout l'intérêt que le directeur de l'ENSAIA porte à notre existence. Nous tenons à le remercier chaleureusement.

Bien d’autres têtes connues nous ont salué poliment,
la chèvre de Lorraine a-t-elle autant d’importance ?
La vague permanente de visiteurs a permis à notre chèvre de sortir de l’anonymat.

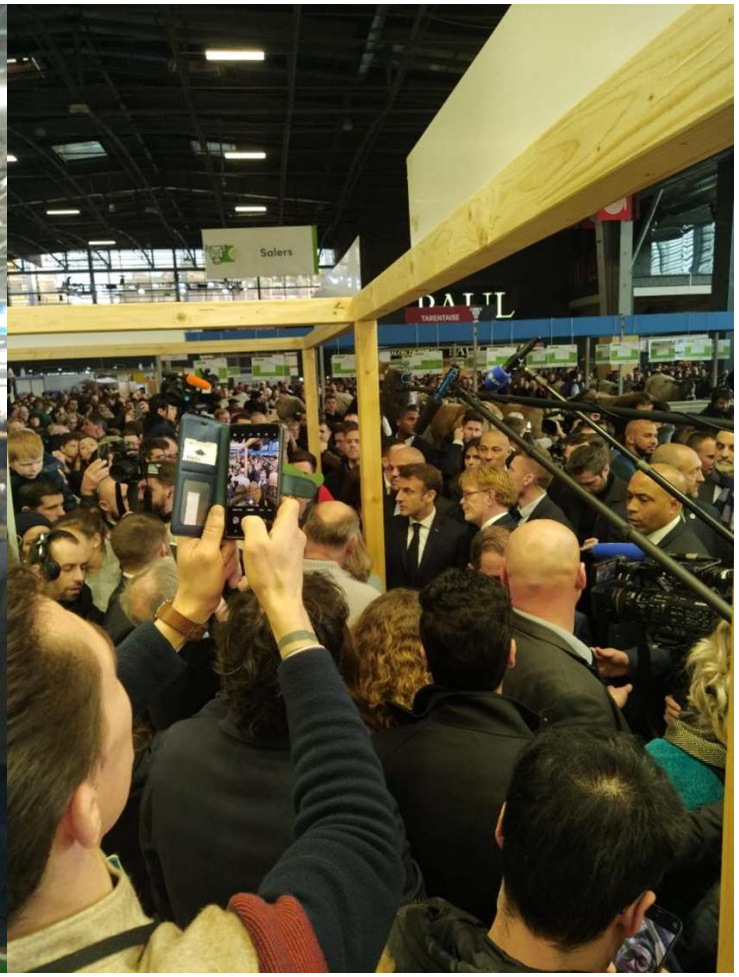

A cela s’est ajoutée la visite des médias :

FR3 REGION ET NATIONALE

EST REPUBLICAIN

REPUBLICAIN LORRAIN

REUSSIR LA CHEVRE

qui nous ont valu de bons reportages et articles.

La chèvre de Lorraine ressuscitée

Avec sa robe grise herminée et son poil rallongé, elle ne passe pas inaperçue dans les travées du hall 1 du salon de l'agriculture, dédié à l'élevage. Elle est comme ça, la chèvre de Lorraine : classe et élégante, même quand elle vient brouter… le carnet de notes des journalistes ! Sa présence au Parc des expos de la porte de Versailles n'a pourtant rien d'une évidence. Car si la chèvre de Lorraine s'inscrit dans une longue histoire régionale, l'avenir de cet animal peu productif et peu à peu délaissé était loin d'être assuré.

En 2006, des étudiants de l'École nationale supérieure d'agronomie et des industries alimentaires (Ensaia) de Vandœuvre-lès-Nancy ont recensé seulement 78 chèvres de Lorraine réparties dans 9 élevages. La sonnette d'alarme est tirée et l'association des amis de la chèvre de Lorraine créée afin de la sauvegarder, au titre du patrimoine naturel et culturel.

1200 bêtes et 27 éleveurs

Sans son travail et celui de quelques éleveurs passionnés comme Jean-Jacques Marquart et Annie Marchand installée à Dolcourt (Meurthe-et-Moselle), dont les troupeaux sont à l'origine de la lignée actuelle, elle aurait disparu.

Au lieu de cela, un cahier des charges très strict est établi pour conserver ses caractéristiques physiques. Un travail qui paye. « En 2012, le ministère de l'agriculture l'a reconnue comme une race locale officielle. Depuis, la croissance est énorme », se félicitent André Poinsard et Stefan Iurianz, de l'association.

L'association des amis de la chèvre de Lorraine ce mardi au salon de l'agriculture. Photo RL/Frédéric LECOCQ

Aujourd'hui, elle compte sur un cheptel de 1 200 têtes et sur une centaine d'éleveurs, dont 27 professionnels. 70 % se trouvent dans un périmètre de cent kilomètres autour de Nancy. Ils utilisent la race essentiellement pour la production de fromage, même si l'aspect écopâturage gagne de plus en plus de terrain, comme récemment au cimetière du Sud à Nancy. Ils s'appuient pour cela sur un modèle d'élevage à l'ancienne : « On n'est pas sur du productivisme mais sur de l'extensif bien géré. » Il est certes plus modeste dans les résultats, mais moins gourmand en intrants et favorable à la préservation de l'environnement.

Ph. M.

- BFM TV ; Macron au Salon, un marathon sous tension
  reportage sur une partie de la visite du Président, diffusé le 25 février
  on aperçoit notre stand avec les photos de nos biquettes à partir de 1:01
  https://www.bfmtv.com/politique/gouvernement/emmanuel-macron-au-salon-de-l-agriculture-un-marathon-sous-tension-pour-le-president_VN-202302250273.html?fbclid=IwAR2QT1ne8Buqw3X8VONBWrwa2xor-ToMs2TB2d6TNIN7r6Nd4mY5D2_P5OM

- France 3 Grand Est ; JT Lorraine 12-13
  annonce en direct du reportage à venir, diffusée le 27 février
  Grégory Boileau annonce la présence des Lorrains à partir de 9:59
  https://france3-regions.francetvinfo.fr/grand-est/programmes/france-3_grand-est_jt-12-13-lorraine?id=4663582

- France 3 Edition Nationale ; Emission spéciale « Ici au Salon de l'Agriculture »
  épisode sur la chèvrerie du Salon, diffusé le 28 février (vidéo indisponible)

- Le Républicain Lorrain ; édition web

  questions-réponses sur l'histoire du sauvetage de la race, publié le 28 février

  https://www.republicain-lorrain.fr/economie/2023/02/28/sauvee-de-la-disparition-la-chevre-de-lorraine-seduit-paris?fbclid=IwAR2bRU8MqAD5ezO7o-LoJn2AiOBkEo1mb_j9TihlHZa3qy5mM9C9hrdyOn0

- France 3 Grand Est ; JT Lorraine 12-13

  reportage sur la Chèvre de Lorraine, diffusé le 1er mars

  début du reportage à 5:16

  https://france3-regions.francetvinfo.fr/grand-est/programmes/france-3_grand-est_jt-12-13-lorraine?id=4663426

- France 3 Grand Est ; JT Lorraine 19-20

  même reportage sur la Chèvre de Lorraine, à l'édition du soir, le 1er mars

  début du reportage à 14:08

  https://france3-regions.francetvinfo.fr/grand-est/programmes/france-3_grand-est_jt-19-20-lorraine?id=4663423

Nous tenons à remercier Loïc Delagneau
pour son travail de publications sur Facebook !
Grâce à lui, notre prestation a été complète et nous
avons senti votre soutien malgré la distance !

Amis de la Chèvre de Lorraine
4 mars ·
[SIA2023] J8, Calinothérapie made in Lorraine
Vous avez été TRES nombreux aujourd... A

23

Races de ruminants à petits effectifs - Idele
1 mars ·

Amis de la Chèvre de Lorraine
28 févr. ·
[SIA 2023] J4, une journée chargée
Aujourd'hui, le programme était... Afficher la suite

Amis de la Chèvre de Lorraine
1 mars ·
[SIA 2023] J5 - On passe sur le Youtube
Revivez la journée caprine du ring Ovin... Afficher la suite

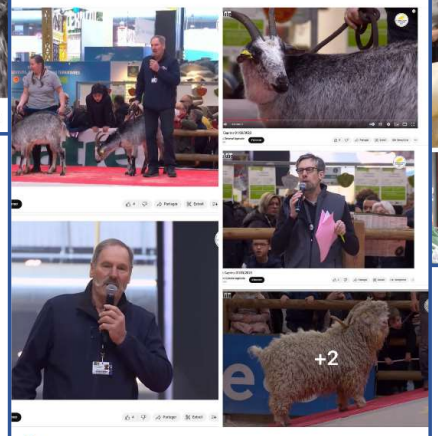

15 5 partages

Amis de la Chèvre de Lorraine
3 mars ·
[SIA2023] J7, Partenaire

Mercredi, Guido Rychen, directeur de l'ENSAIA (École Nationale Supérieure en Agronomie et Industries Alimentaires) de Nancy, nous a fait le grand plaisir de venir nous retrouver sur notre stand. L'ENSAIA soutient nos actions depuis la création de l'association en 2007 et héberge notre bureau et notre siège social. Ce partenariat permet encore aujourd'hui de développer de nombreux projets.
#ensaia

William et 8 autres personnes

mmenter Partager

Races de ruminants à petits effectifs - Idele
26 févr. ·
Petit dej' façon Amis de la Chèvre de Lorraine !!😊
#SIA2023

Amis de la Chèvre de Lorraine
26 févr. ·
[SIA 2023]
Petit dej' avant l'ouverture du J2...
Salon International de l'Agriculture (page officielle)

Amis de la Chèvre de Lorraine
27 févr. ·
[SIA 2023] J3
Quand le co-président de l'association... Afficher la suite

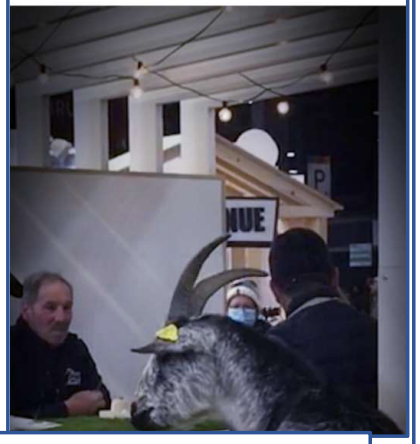

Amis de la Chèvre de Lorraine
2 mars ·
[SIA2023] J6, La star du Salon

Dans ses JT du mercredi 1er mars, France 3 Lorraine a désigné sa star du Salon... ça tombe bien, c'est la même que nous !!😉

JT 19/20 - Lorraine - Émission du mercredi 1 mars 2023 en streaming - Replay france 3 Lorraine | France tv

Publications À propos Vidéos Plus

Amis de la Chèvre de Lorraine
5 mars ·
[SIA2023] Clap de fin

C'est le retour pour notre équipe de choc. Un grand bravo à tous les bénévoles mobilisés pour cette action (Fanny, André, Stefan, William et tant d'autres...). La semaine fut riche d'échanges. Un grand merci à tous les visiteurs, partenaires et amis qui nous ont témoigné leur soutien en faveur de nos actions pour la sauvegarde de notre chèvre locale. Loin d'être "seulement" un petit bout du patrimoine lorrain et une part de la richesse de la biodiversité domestique, elle est surtout porteuse des valeurs fortes d'une agriculture paysanne respectueuse des animaux, des humains et de leur environnement.

Salon International de l'Agriculture (page officielle)
Capgènes
Races de ruminants à petits effectifsRaces de ruminants à petits effectifs - IdeleIdele
ENSAIAENSAIA - Ecole Nat. Sup. d'Agronomie et des Industries AlimentairesENSAIA - Ecole Nat. Sup. d'Agronomie et des Industries AlimentairesENSAIA - Ecole Nat. Sup. d'Agronomie et des Industries AlimentairesENSAIA - Ecole Nat. Sup. d'Agronomie et des Industries Alimentaires
Métropole du Grand Nancy

48 3 commentaires 3 partages

Ne manquons pas de signaler les nombreuses petites mains qui travaillent jour et nuit pour assurer notre confort durant ces 10 jours : les services de gardiennage, de sécurité et de nettoyage, des personnes très sympathiques et efficaces.

Notre présence au Salon nous a permis de voir énormément de choses
mais ce qui est le plus impressionnant
c'est la diversité des espèces et des races.
La France est sans doute le pays qui en possède la plus grande collection. Nous avons sélectionné quelques unes des multiples photos des différentes races de ovins, porcins, équins, asins, lapins… et bien sûr bovins !

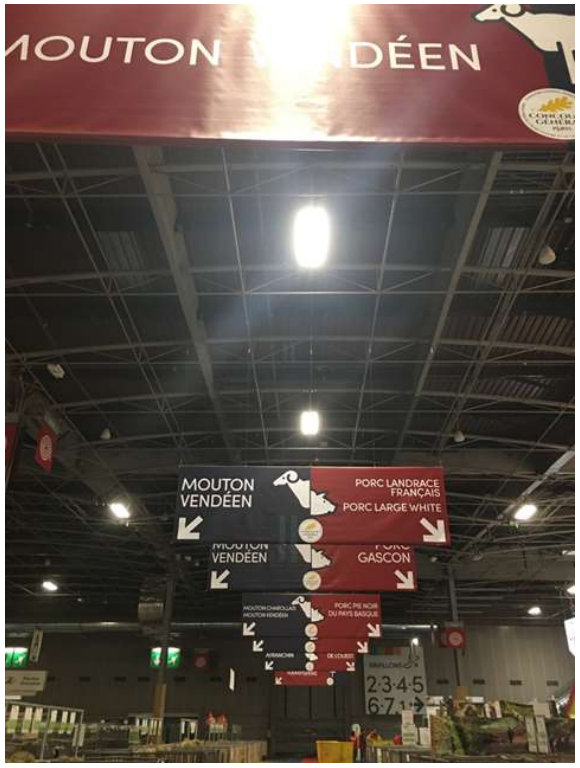

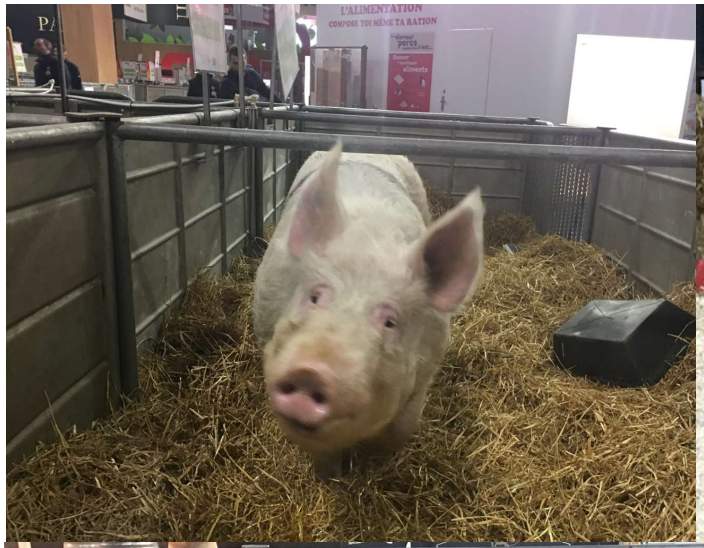

Porcins

et ferme des minis

Ovins

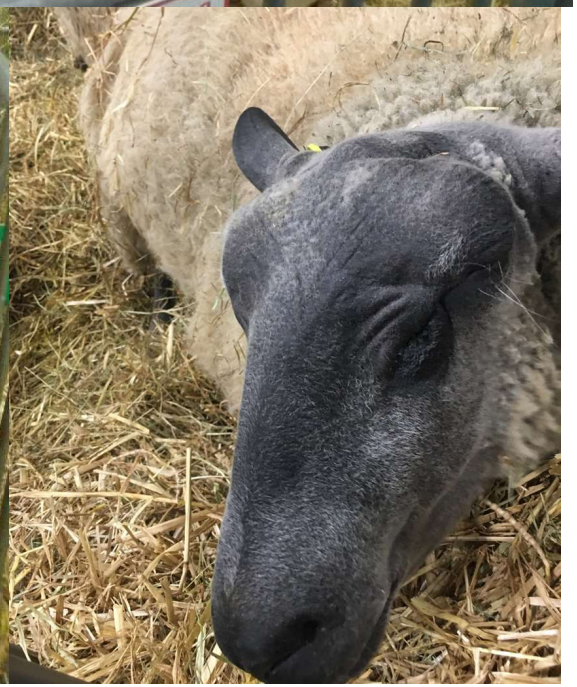

Equins, asins et élevages du monde

Chats et lapins

BLONDE D'AQUITAINE
PARTHENAISE
BLONDE D'AQUITAINE
PARTHENAISE

Bovins

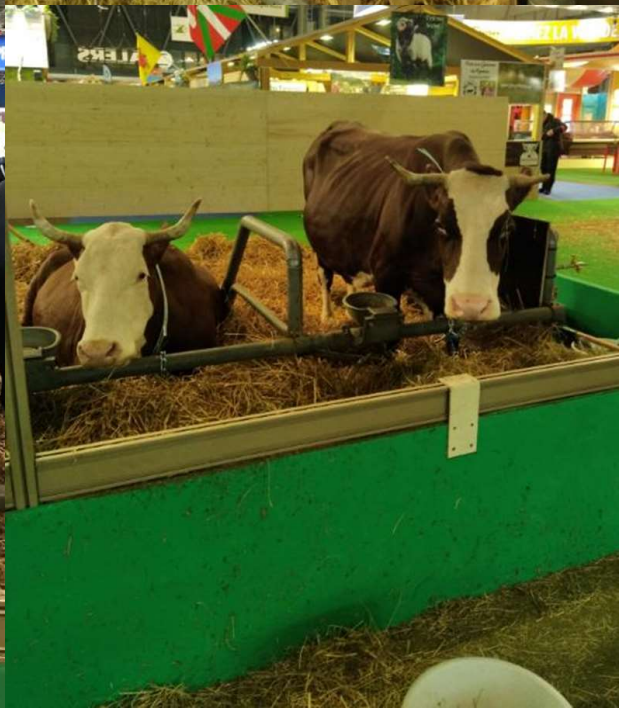

Bovins

A noter que cette année, la vache égérie se nommait Ovalie,
elle était de la race Salers et… elle était bien gardée !!!

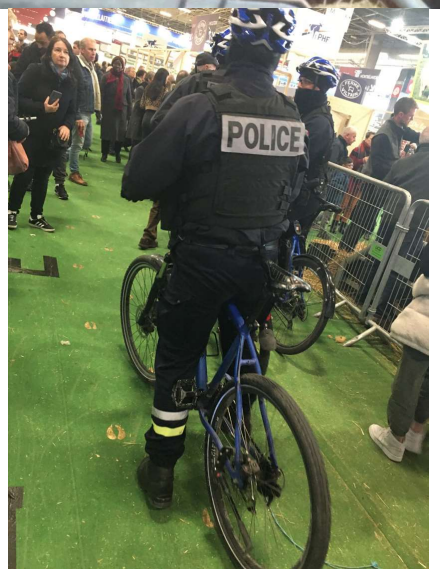

Merci pour votre soutien
et votre visionnage !